

FACADE SUR COUR
état des lieux de la menuiserie existante

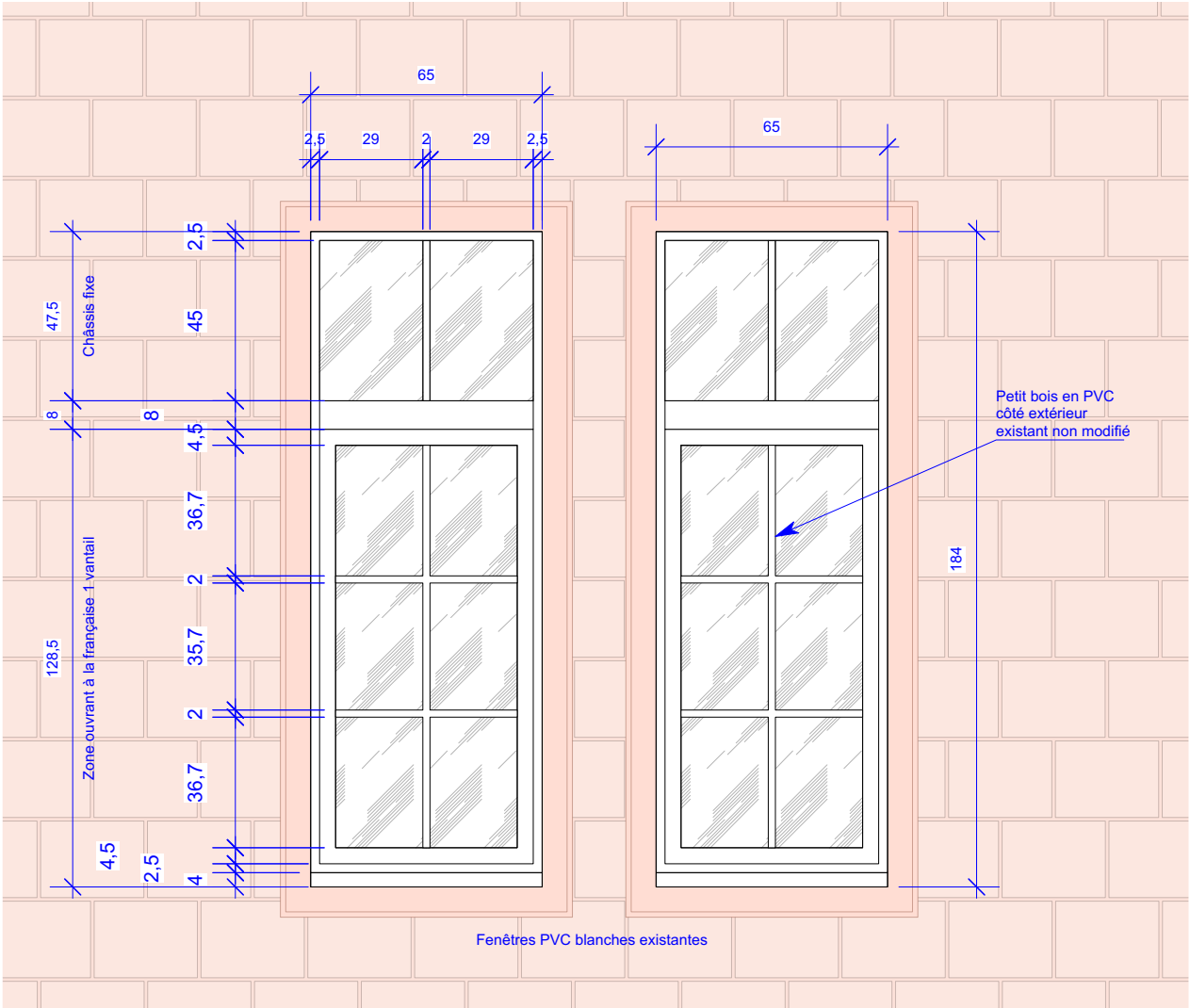

FACADE SUR COUR
état projeté de l'adaptation des châssis
pour la mise en place de ventilation

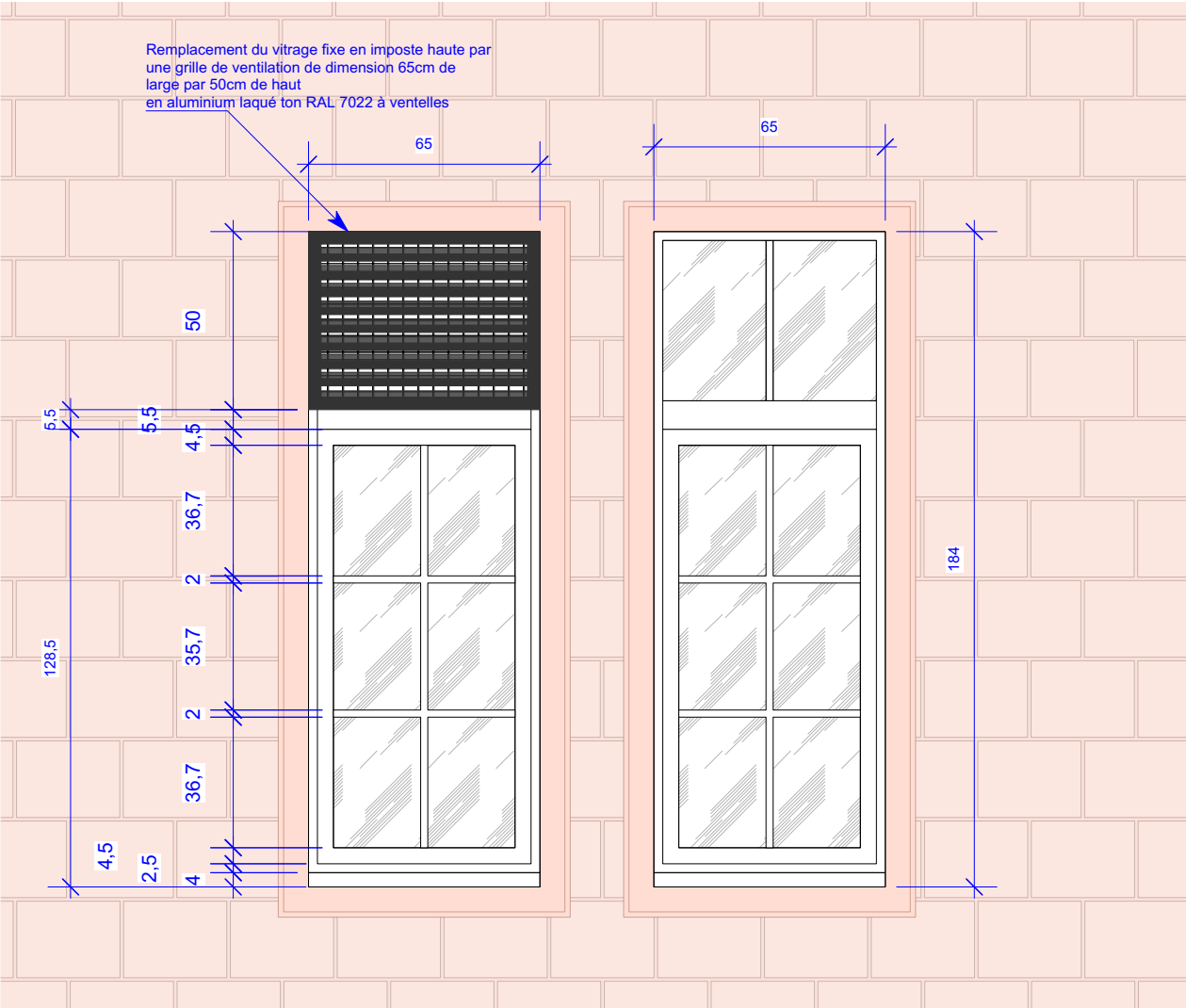

SARL OCARIS
Ingénierie - Conseil
3 rue des Cigognes
67 960 ENTZHEIM



DRFIP - Direction Régionale des Finances
Publiques, région Grand-Est
4 place de la République - 67000
STRASBOURG

Phase :	DP 04	Date :	10/11/2025
Echelle :	1/20	Format :	A3
Indice :	A	Auteur :	LM

Projet :	Transformation de l'ancien logement concierge en espace convivialité
Adresse :	4 place de la République - 67000 STRASBOURG
Document :	Façade sur cour intérieure - EDL et PROJET